



คู่มือ
โปรแกรม

School App

ดาวน์โหลดFile



technologylaemchabang@gmail.com

1. โปรแกรม School App

โปรแกรม School App นั้นสามารถใช้งานได้ทั้ง โปรแกรมใบสมัคร, โปรแกรมอาจารย์, โปรแกรมสหกรณ์, โปรแกรมวิชาการ, โปรแกรมปกครอง, โปรแกรมเติมเงินบัตรเงินสด และโปรแกรมครุภัณฑ์

การใช้งานโปรแกรมใบสมัคร

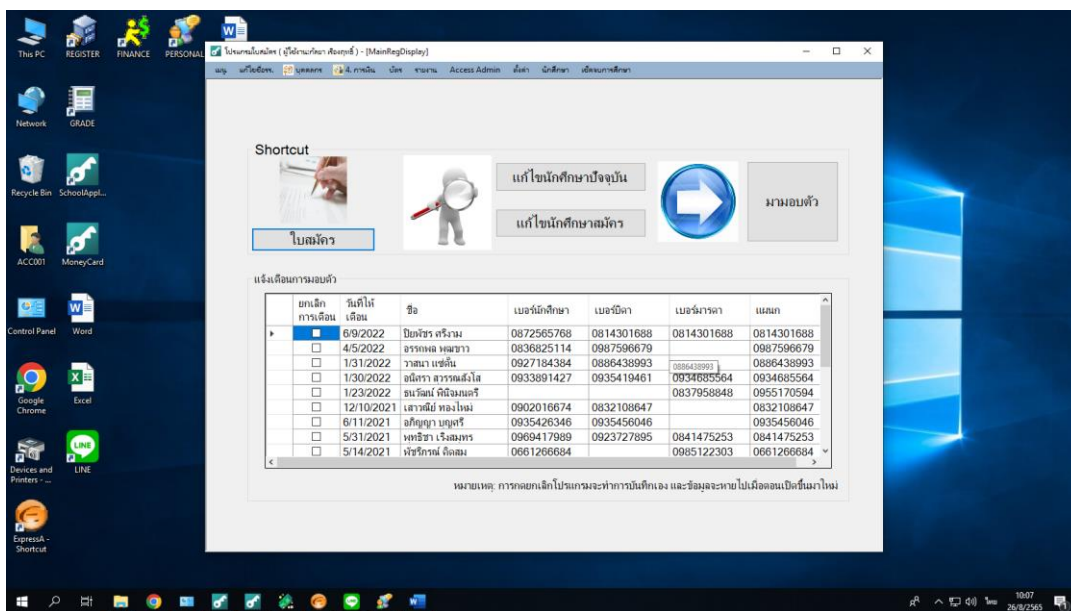
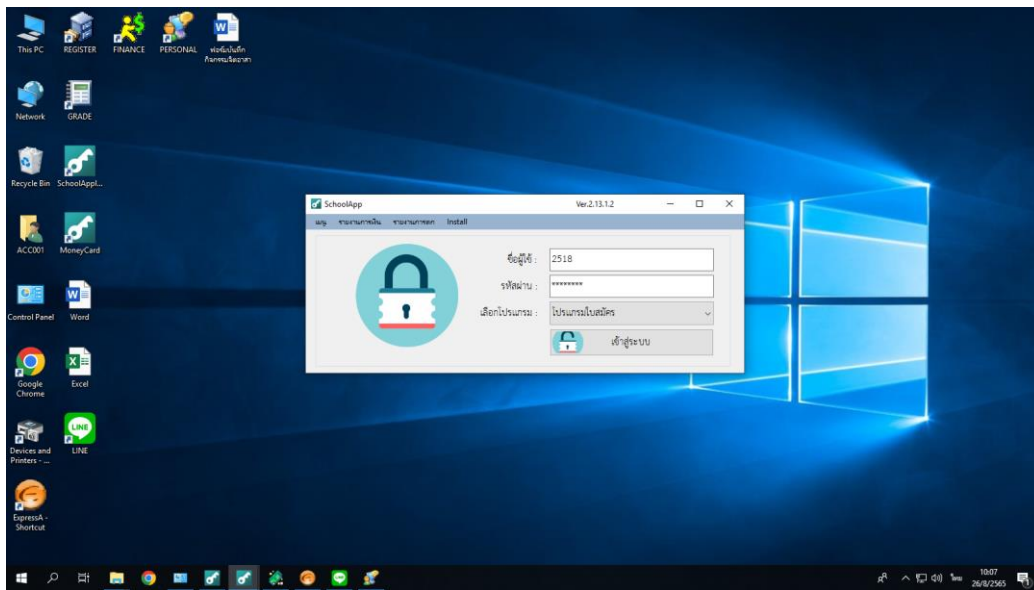

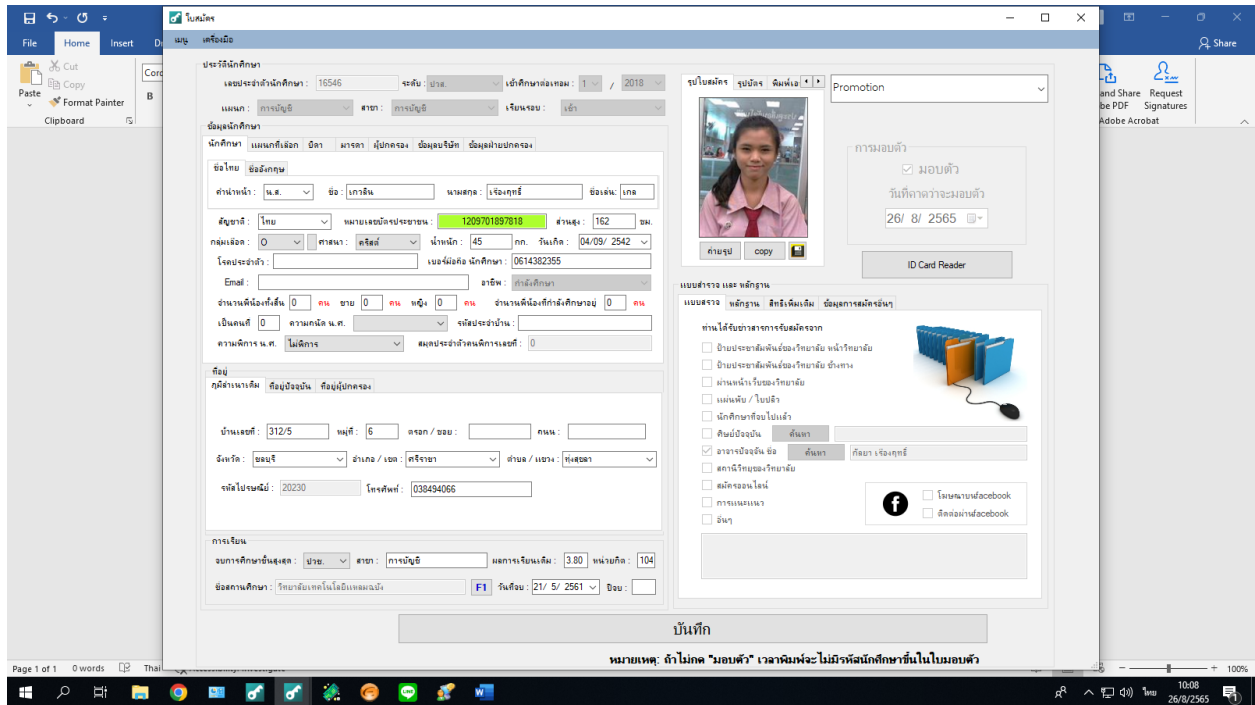

ในโปรแกรมใบสมัครสามารถพิมพ์บัตรนักศึกษาและบุคลากรภายในองค์กรนี้ได้

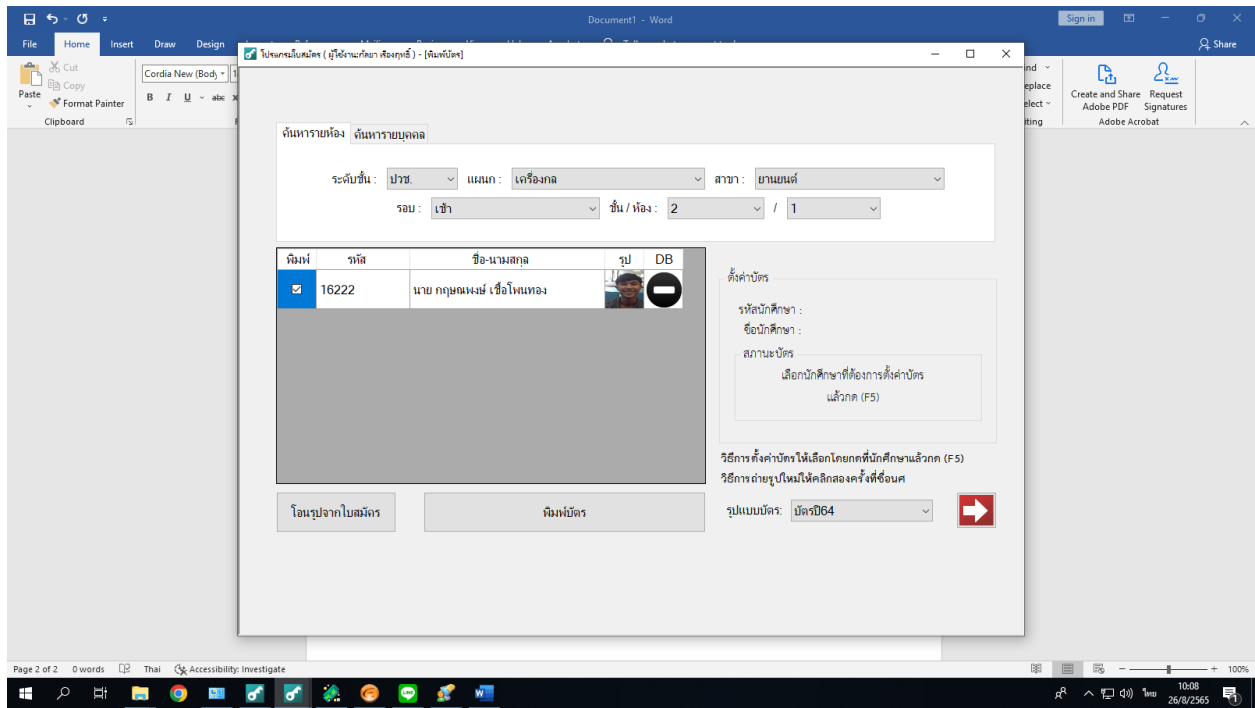

แล้วยังสามารถตรวจสอบคะแนนและค่าใช้จ่ายของนักศึกษาได้ทั้งรายห้องหรือจะเป็นรายบุคคล

ข้อมูลนักศึกษา

เลขใบเสร็จ XXXXXX เลขบัตรประชาชน 1-2097-02056-64-7 ปีการศึกษา 1/2022 ลงวันที่ 26/ 8/ 2565

รหัสนักศึกษา 20919 ชื่อ-สกุล นายชัชพล ชีวงษ์ สถานะ กำลังศึกษา

ระดับชั้น ปวช. 2/1 สาขาวิชา ช่างยนต์ รอบ เข้า เข้าศึกษา 2564/1 แลดยอดค้างทั้งหมด

รายการชำระ ยอดค้างชำระ 2 รายการเป็นเงิน 10,900 บาท ข้อมูลการจ่ายเงินที่ผ่านมาก ตารางการผ่านชำระ แผนการชำระเงิน ปี 1/2565

ลำดับที่	เทอม	ปีการศึกษา	ประเภทรายการ	รหัสรายการ	รายการ	จำนวนเงิน
1	2565	1	ใบเสร็จซื้ออนุญาต	01005	ค่าธรรมเนียมอื่นๆ	8,005
2	2565	1	ใบเสร็จซื้ออนุญาต	02002	ค่าธรรมเนียมการศึกษา ปวช	2,895
รวมใช้จ่ายปีการศึกษา:2565/1						10,900

ยกเลิก (ESC) บันทึก (F4)

โปรแกรมวิชาการ

เป็นอีก 1 โปรแกรม ที่สามารถตรวจสอบรายวิชาสรุปผลการเรียน

ใส่ข้อมูล

ค้นหาแบบรหัส
ค้นหาแบบห้อง
แสดงภาค XX
ไม่แสดงเทอมปัจจุบัน
เศวตพิเศษ

รหัส	ชื่อ-นามสกุล	ข้อมูล
------	--------------	--------

แบบปกติ

2. โปรแกรม Finance

โปรแกรม Finance นั้นเป็นโปรแกรมด้านการเงินของวิทยาลัยเทคโนโลยีอีอีซีเอ็นจีเนียลหมอลง ทั้งรายรับรายจ่าย, พิมพ์ใบเสร็จประจำวัน, ตั้งเบิกจ่าย และยังสรุปค่าใช้จ่ายของนักเรียนนักศึกษาอีกด้วย



วันที่	เลขประจำตัว	ชื่อ-สกุล	ค่าจ้าง	เงินจ้าง	ยอดหนี้	ชำระหนี้	คงค้าง	หมายเหตุ
1	21041	น.ส.กัญญา หุสเสถียร (16 ปี 05)	1,2585	21,150.00	11,250.00	9,900.00	จ่ายนักเรียน	
2	21058	น.ส.ศุภา วรพันธ์	1,2585	10,100.00	10,100.00	0.00		
3	21105	น.ส.ฉัตรพร ศรีนรินทร์ (11 ปี 05)	1,2585	10,900.00	10,900.00	0.00	จ่ายนักเรียน	
4	21132	น.ส.ศศิธร ชัยอนงค์	1,2585	10,900.00	2,900.00	8,000.00		
5	21157	น.ส.ริศา ใจเมือง	1,2585	10,100.00	2,900.00	7,200.00		
6	21168	น.ส.ณัฐญา ธีระกมล	1,2585	10,100.00	10,100.00	0.00		
7	21200	น.ส.ศันญา สรรพธร	1,2585	10,100.00	10,100.00	0.00		
8	21250	น.ส.ศชนน เสาร์ชญา	1,2585	10,100.00	10,100.00	0.00		
9	21291	น.ส.ศุภา น้อยถิ่น	1,2585	10,100.00	10,100.00	0.00		
10	21312	น.ส.ณัฐพร สอนดี	1,2585	10,100.00	10,100.00	0.00		
11	21375	น.ส.ณัฐญา พรทิพย์	1,2585	10,100.00	2,000.00	8,100.00		
12	21399	น.ส.ศุภาชญา ไชยเงิน	1,2585	10,100.00	10,100.00	0.00		
13	21487	น.ส.ณศี นันทวง	1,2585	10,100.00	10,100.00	0.00		
14	21492	น.ส.ณัฐพร สอนดี	1,2585	20,350.00	20,350.00	0.00		
15	21510	น.ส.โรชา นนทชัย	1,2585	10,100.00	3,000.00	7,100.00		
16	21590	น.ส.ศารทณ นนทชัย	1,2585	10,100.00	5,050.00	5,050.00		
ยอดรวมรายวิชา				152,450.00	117,000.00	35,450.00		
ยอดรวมรายวิชาที่ไม่ได้				32,350.00	21,150.00	9,900.00		
รวมเงินรับ				184,500.00	138,150.00	45,350.00		

3. โปรแกรม Personnel

โปรแกรม Personnel เป็นโปรแกรมที่ใช้ในการประมวลผลการเสกนนิ้วของครูและบุคลากรภายในวิทยาลัยฯ

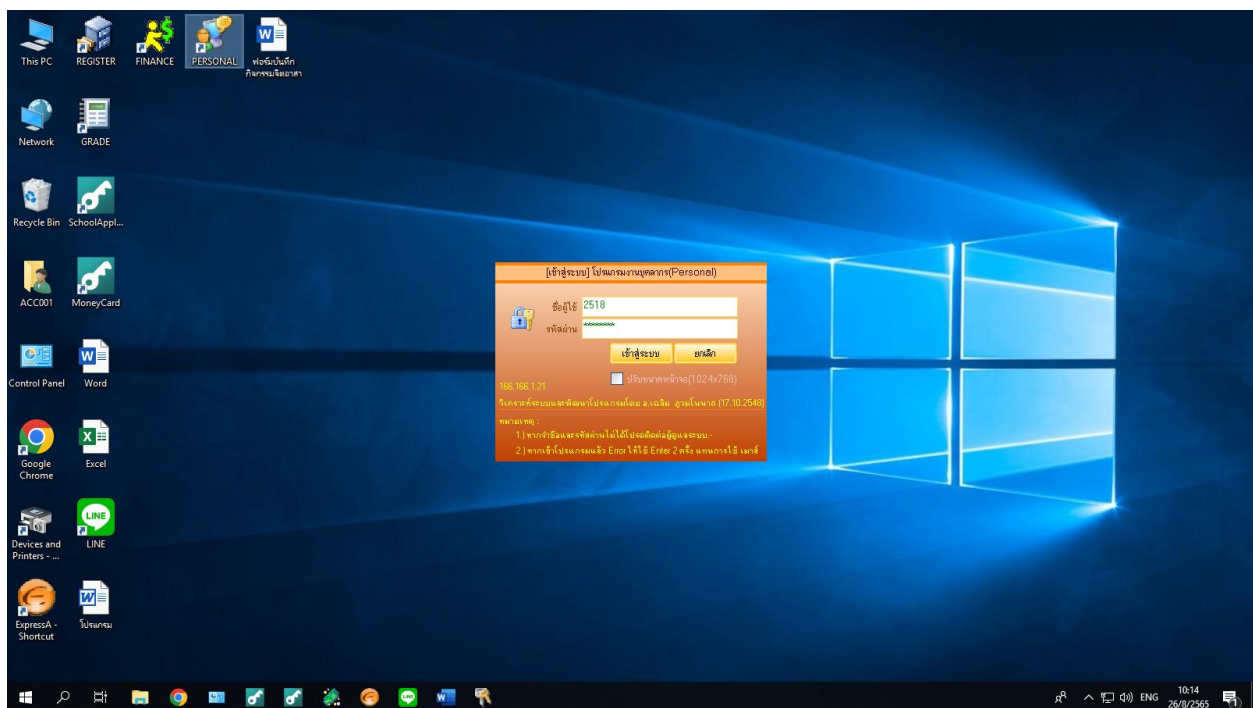



การดึงข้อมูลที่สแกนนิ้วของบุคลากรภายในวิทยาลัยเทคโนโลยีออีซีเอ็นจีเนียบแหลมฉะเชิงเทรา

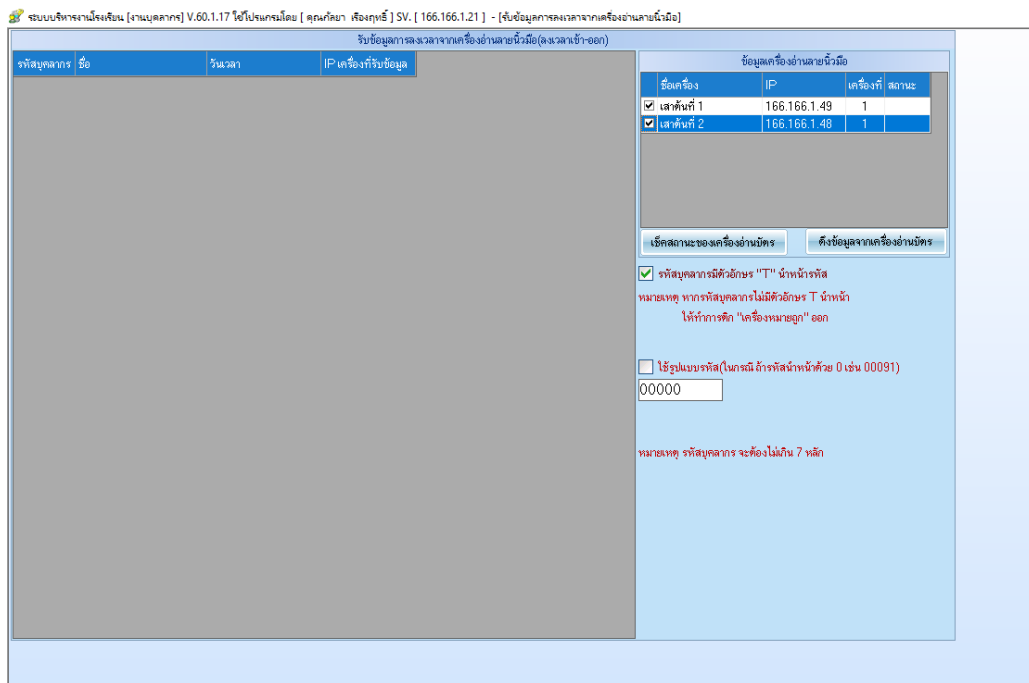

ซึ่งโปรแกรม Personnel ต้องใช้ร่วมกับ ScoolApp โดยจะต้องดึงข้อมูลจากการสแกนนิ้วส่งไปยัง
โปรแกรม Grades อีกทีนี้

การประมวลผล มาเรียน กลับบ้าน

กรุป: อาจารย์-เจ้าหน้าที่ / ปีการศึกษา: 1 / 2022 / วันที่ประมวลผล: 26 สิงหาคม 2565 เวลา: 7:45:00

พนักงานที่เข้าตรงเวลา (31) พนักงานที่เข้าสาย (4) พนักงานที่ขาดงาน (5)

ลำดับ	รหัสพนักงาน	ชื่อพนักงาน	เวลา	หมายเหตุ	ทัศนะยม
1	T46016	นายเอก คงตา	05:40:18	มาปฏิบัติงาน	0
2	T58009	นส.นิตติมากร โจดง	06:41:35	มาปฏิบัติงาน	0
3	T61016	นส.อรสา สมณินท์	06:42:21	มาปฏิบัติงาน	0
4	T41001	นายปิยะ ยิมเจริญ	06:42:33	มาปฏิบัติงาน	0
5	T45012	นายอรอนพ แซ่สง	06:42:45	มาปฏิบัติงาน	0
6	T55004	นายไพศาล ใจเย็น	06:47:25	มาปฏิบัติงาน	0
7	T45006	นายวิไลมา คงประเสริฐ	06:48:18	มาปฏิบัติงาน	0
8	T65009	นายโพธิ์ ธัญจุฑาคุณจน์	06:50:27	มาปฏิบัติงาน	0
9	T50019	นางกัญญา เรืองฤทธิ์	06:53:28	มาปฏิบัติงาน	0
10	T40010	นายศรัณรินทร์ เสน่ห์เจือ	06:55:59	มาปฏิบัติงาน	0
11	T54047	นายณัฐสิทธิ์ เสาะขุนทด	07:03:39	มาปฏิบัติงาน	0
12	T45013	นายพันธิ์ ธิร่อ	07:05:02	มาปฏิบัติงาน	0

ยอดนักศึกษา: ยอดส. 71, ยอดส. 4, ยอดล. 40, ยอดล. 0, ยอดค. 0, ยอดค. 5

บันทึก ส่ง Telegram

4. โปรแกรม Express

โปรแกรม Express เป็นโปรแกรมด้านการเงินอีกรูปแบบหนึ่งที่ใช้ในการเก็บข้อมูลค่าใช้จ่ายต่างๆ ทั้งการเงินของวิทยาลัยฯ และการเงินของนักเรียนนักศึกษา เป็นต้น

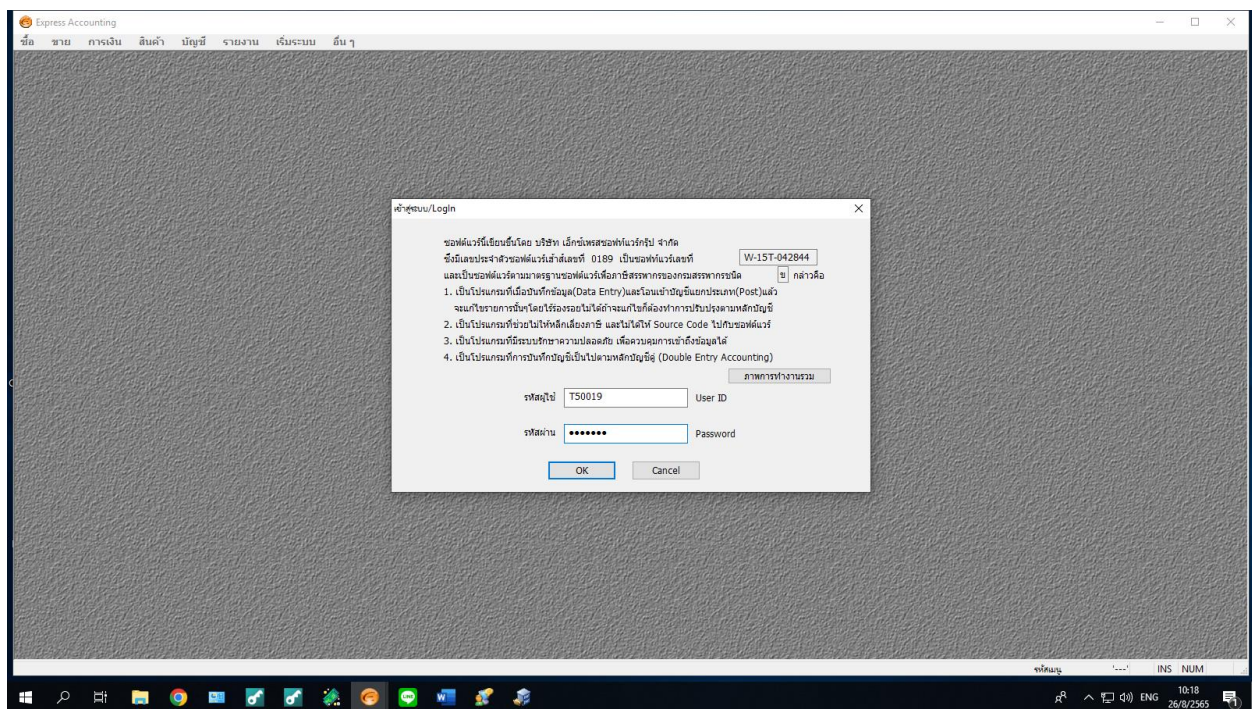

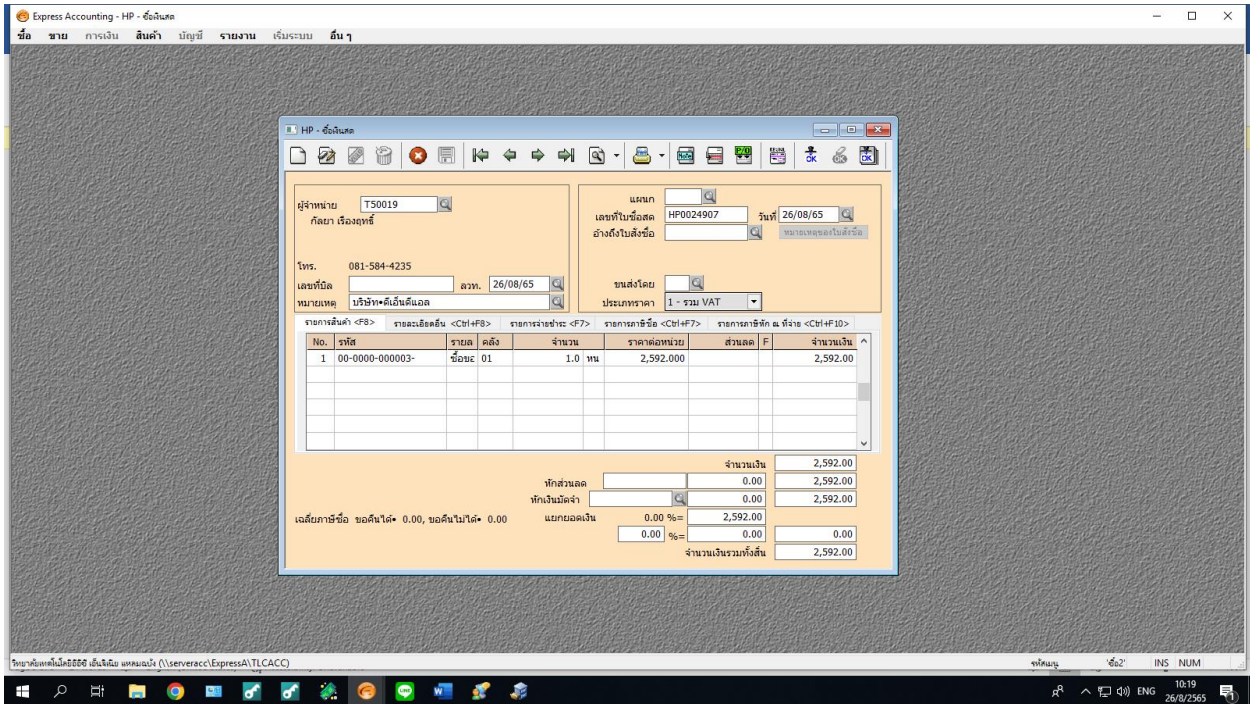
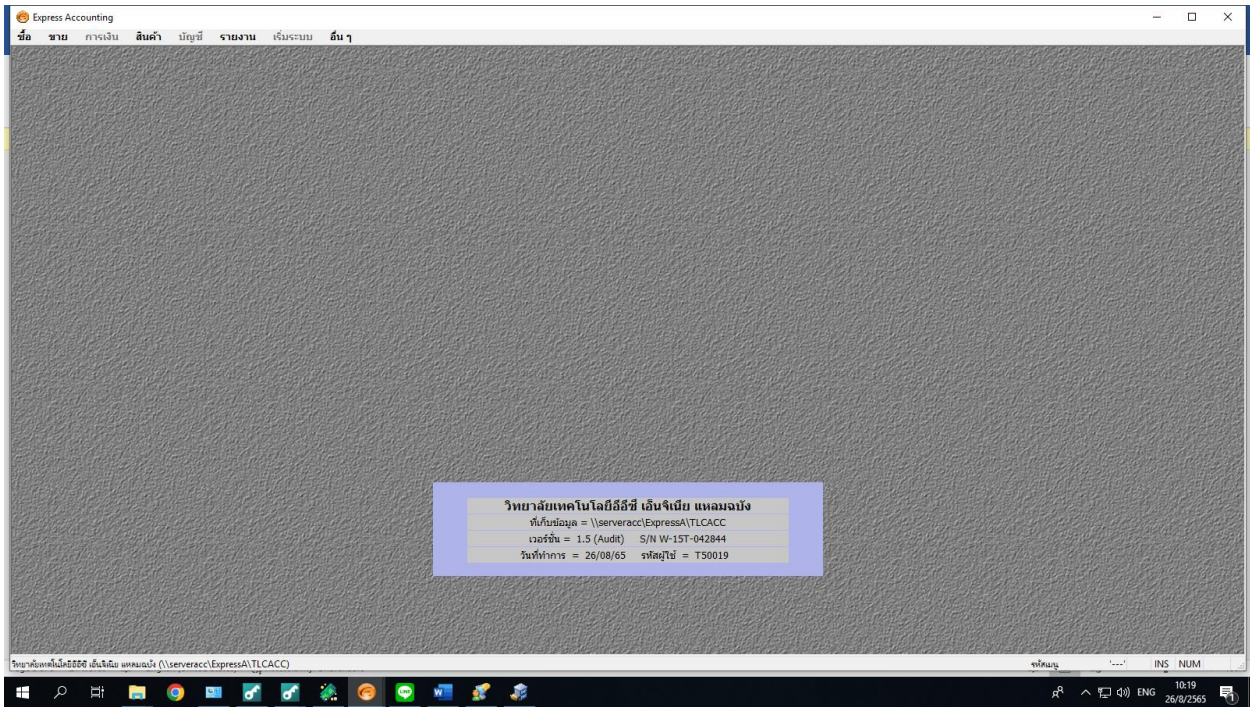

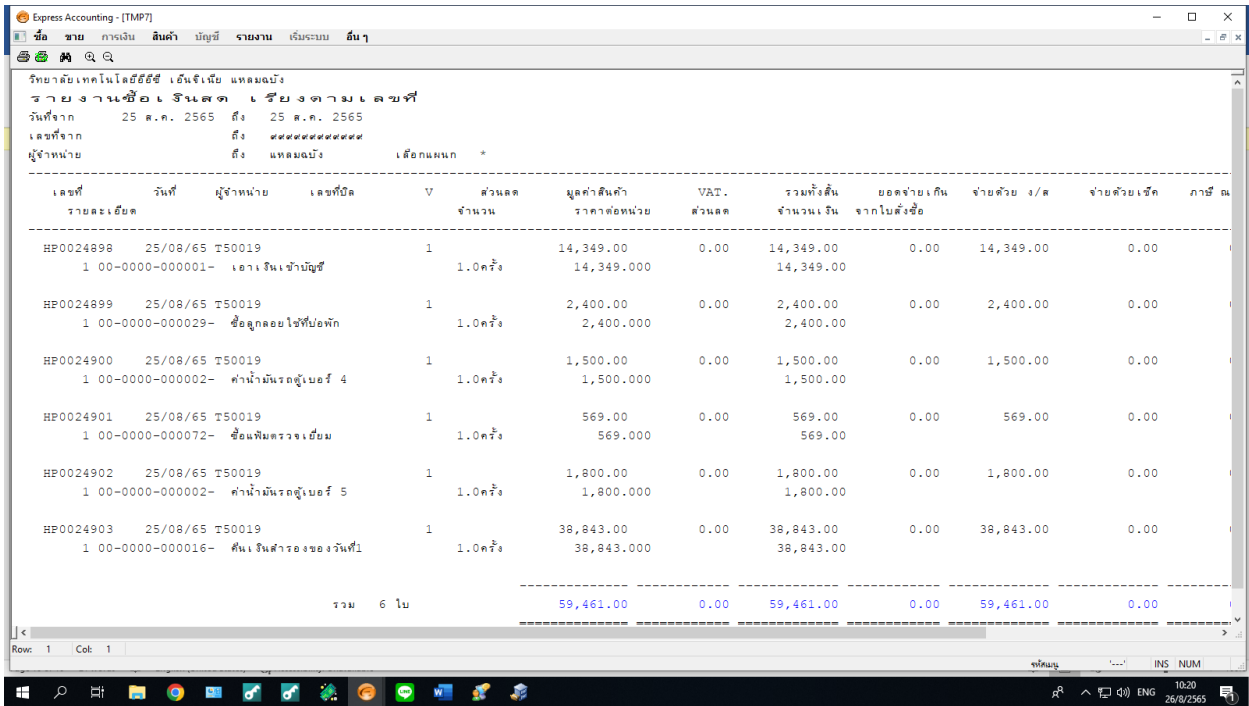
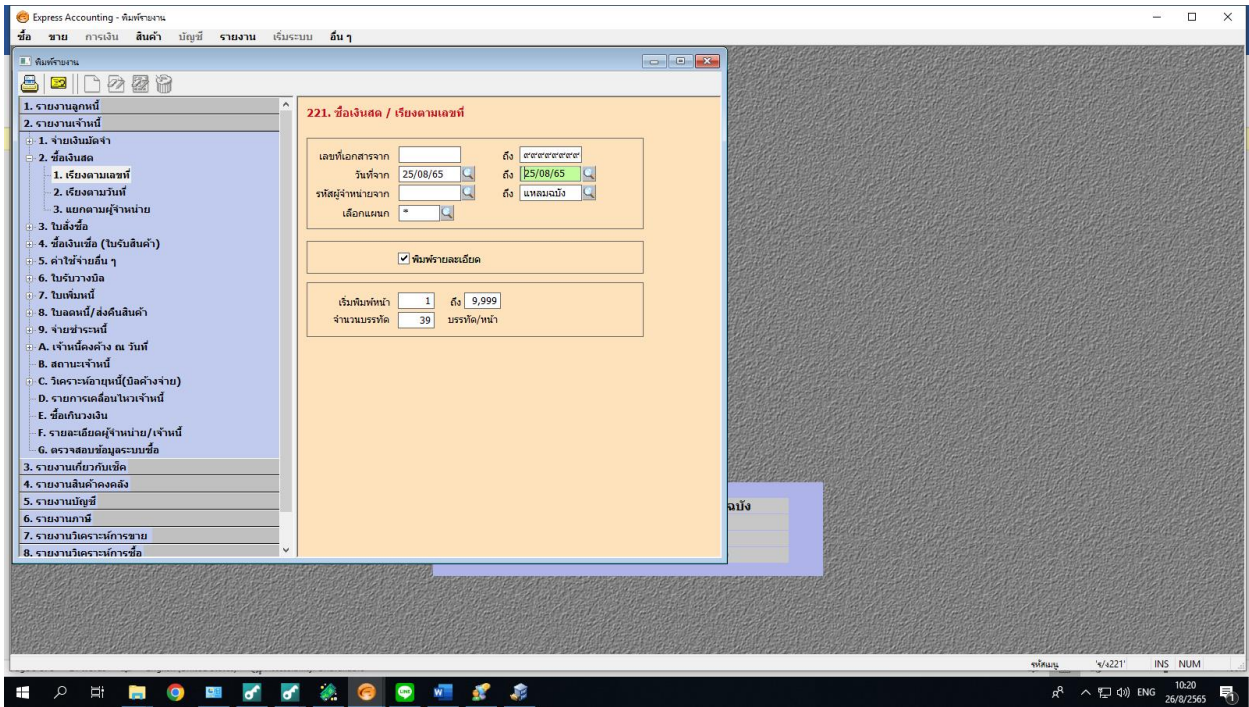

5. โปรแกรม Register

โปรแกรม Register เป็นโปรแกรมที่ใช้ในการตรวจสอบเกรดและประวัติต่าง ๆ ของผู้เรียน

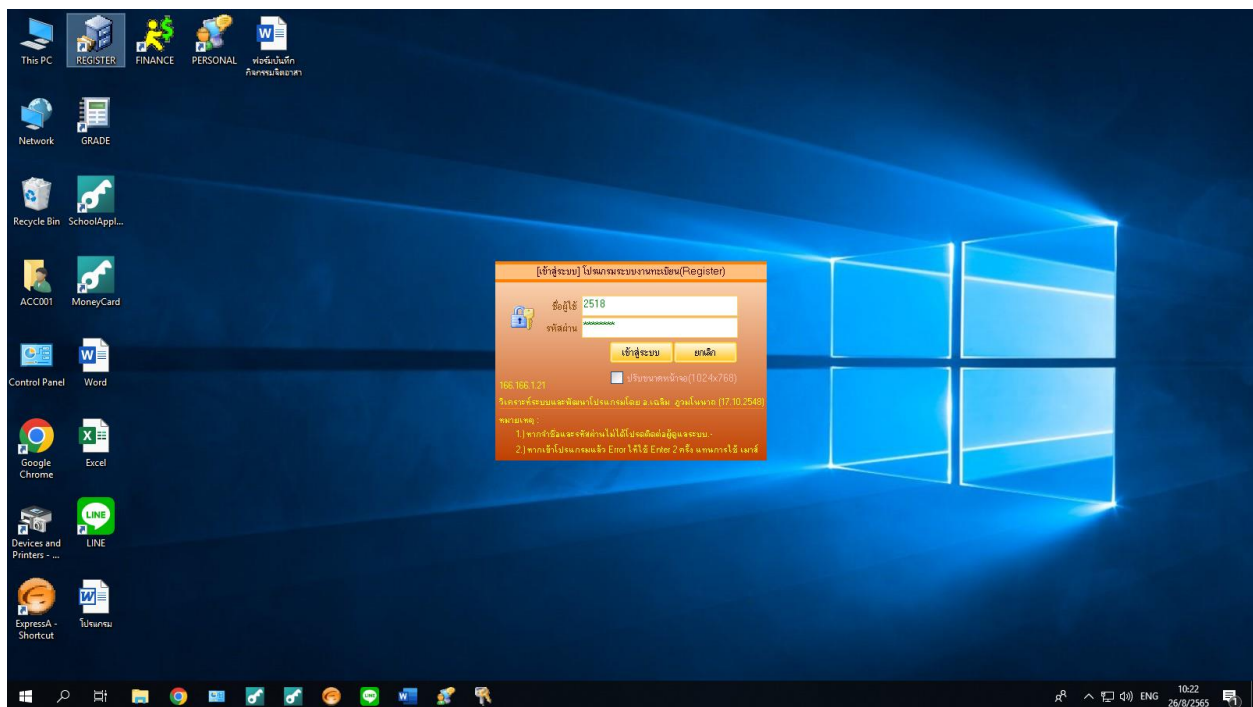

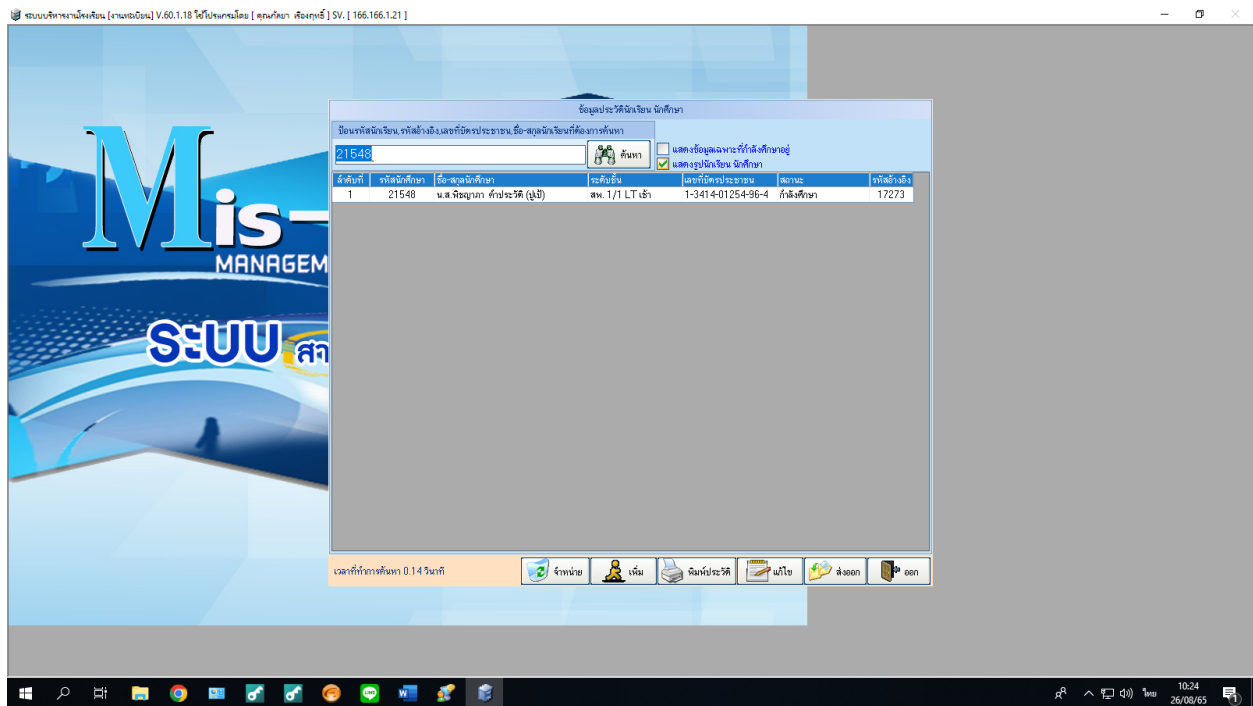
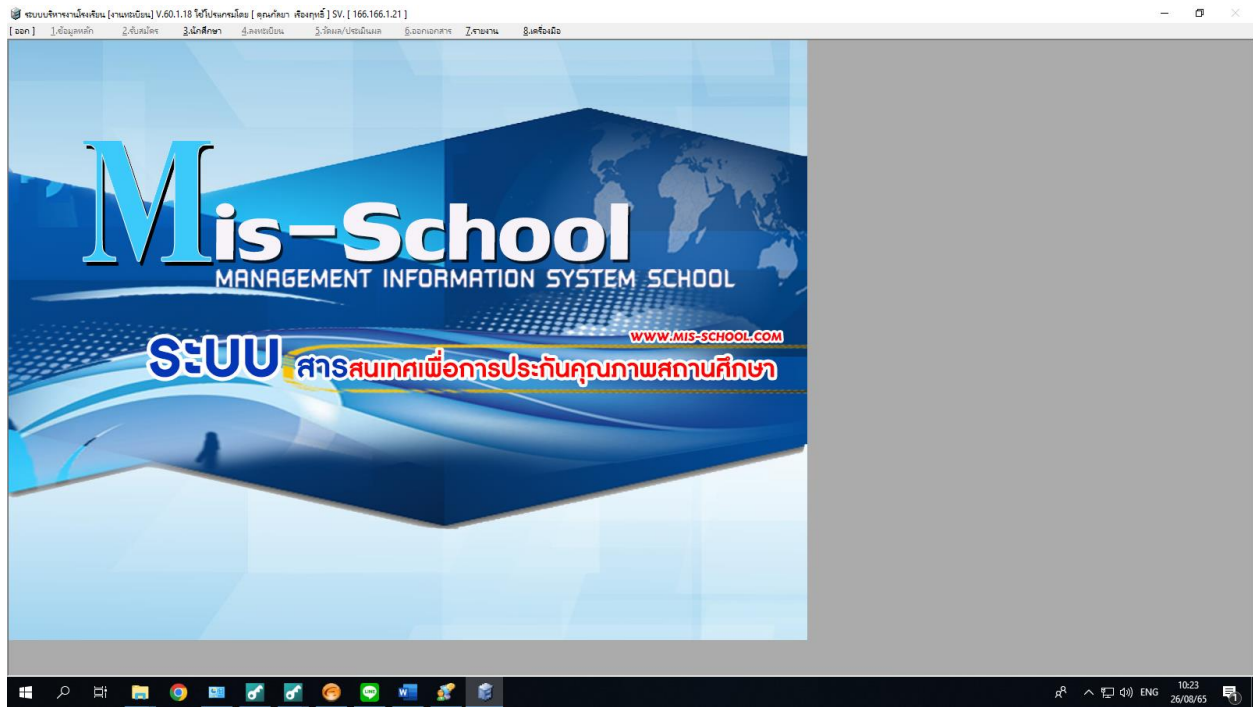

ระบบจัดการรายเดือน [ระบบเดิม] V.60.1.18 ใช้เป็นกรณีข้อย [ศูนย์ศึกษา ศีลธรรม] [SV, 166.166.1.21] - [ระบบแนะนำสิขินศึกษา(ระบบเก่า)]

สถานะทั่วไป ชื่อ นามสกุล ผู้ปกครอง ข้อมูลอื่น ๆ

รหัสสิขินศึกษา 21548 เลขที่บัตรประจำตัวประชาชน 1-3414-01254-96-4 สำเนาตัว รหัสสิขินเรียนอ้างอิง 17273

ประวัติทั่วไป อายุ 18 0 10 เดือน 2 วัน

คำนำหน้าชื่อ นางสาว ชื่อ พิชญภากร สกุล คำประสิทธิ์

ชื่อเล่น ฟู๊ Name Phitcheyopa SurName Khamprawat

เพศ หญิง สัญชาติ (1) ไทย เชื้อชาติ (1) ไทย ศาสนา พุทธ

วันเดือนปีเกิด 24 ตุลาคม 2546 F4 น้หนัก 67 กก. ส่วนสูง 165 ซม. BMI 24.610 ญาติติด 4

โทรศัพท์ส่วนตัว

เขตกำเนิด

จำนวนพี่น้องทั้งหมด 4 คน ชาย 3 คน หญิง 1 คน เป็นคนที่ 4 จำนวนพี่เลี้ยงที่กำลังศึกษาอยู่ 0

ความอดทน/ความสามารถพิเศษ ความพิการ (0) ไม่มีพิการ

Email

ข้อมูลเกี่ยวกับความพิการ

ประจำ/ไม่ประจำ เลขทะเบียนคนพิการ โรคทางสรีรวิทย

ประวัติการศึกษา

สถานศึกษาเดิม 3768 F4 โรงเรียนบางขุนเทียน เห็นรายชื่อสถานศึกษา

สถานที่ตั้งโรงเรียน/ศูนย์ราชการ

ชั้นเรียนสุดท้าย (2) มัธยมศึกษาตอนปลาย หน่วยการเรียน 85.5 คะแนนแบบเฉลี่ยสะสม 3.75

บันทึกทะเบียนประวัตินักเรียน ของ [21548] บางสาขานิคมบาง ลำประจำสิขิน

พิกัด: พิกัด, ลบ, บันทึก, บันทึก

10:25 26/08/65